

測量計画平面図

今津坂野海岸(坂野地区)

×S=1:5000

番号	測点	水面幅(水深3m以上)			養浜効果検討用 (各測線3回計測)
		50m	100m	150m	
1	No.0-150				
2	No.0-100				
3	No.0-50				
4	No.0				
5	No.0-50				
6	No.0-100				
7	No.0-150				
8	No.1				
9	No.1-50				
10	No.1-100				
11	No.1-150				
12	No.2				
13	No.2-50				
14	No.3				
15	No.3-100				
16	No.4				210m
17	No.4-100				
18	No.5				300m
19	No.5-100				
20	No.6				410m
21	No.6-100				
22	No.7				
23	No.7-100				
24	No.8				100m
25	No.8-100				
26	No.9				600m
27	No.9-100				120m
28	No.10				120m
29	No.10-100				
30	No.11				720m
31	No.11-100				
32	No.12				
33	No.12-100				
34	No.13				
35	No.14				
36	No.14-50				
37	No.14-100				
38	No.15				
計		21本	7本	10本	8本×3回=24本

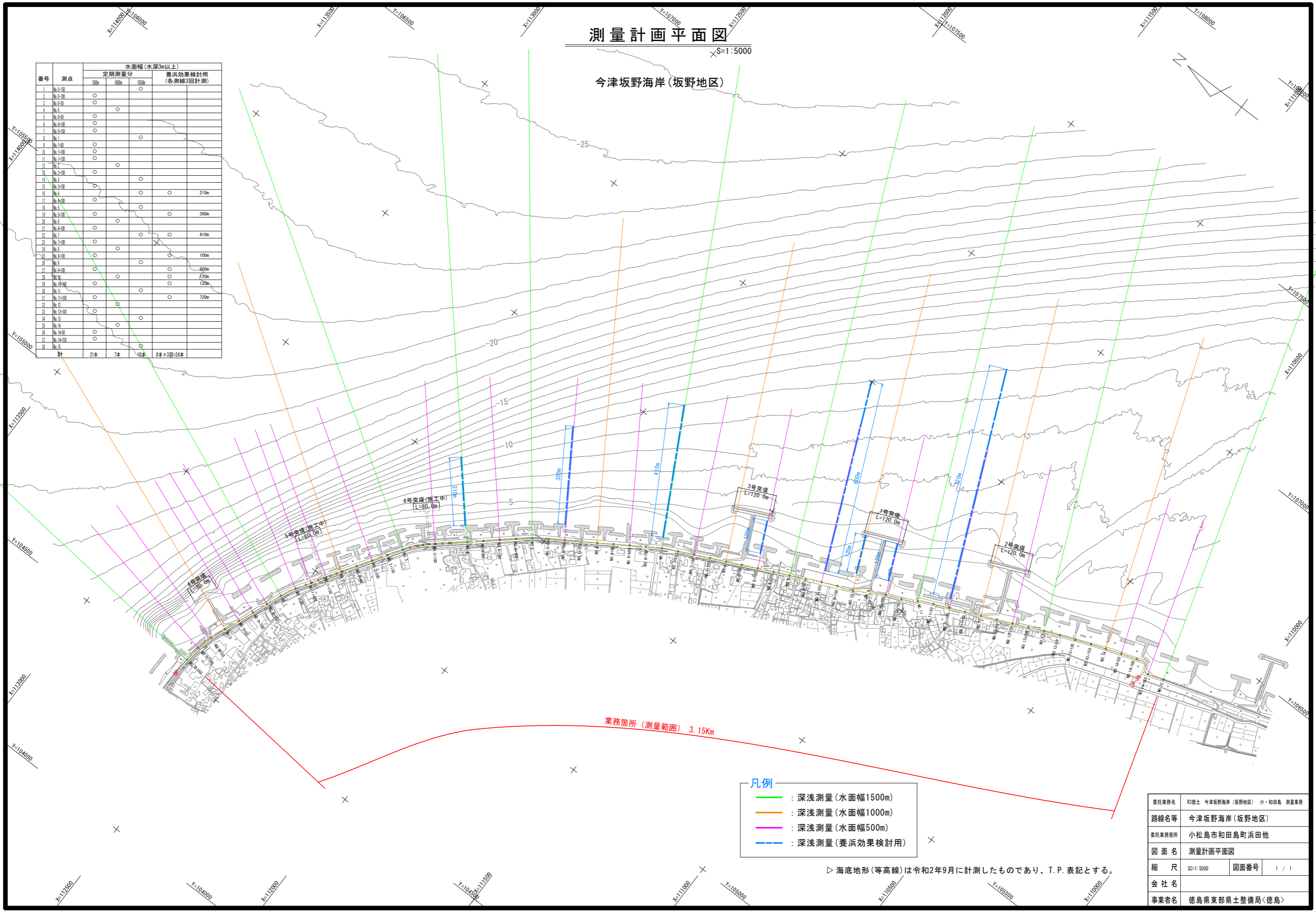

- 凡例**
- : 深浅測量(水面幅1500m)
 - : 深浅測量(水面幅1000m)
 - : 深浅測量(水面幅500m)
 - - - : 深浅測量(養浜効果検討用)

▷ 海底地形(等高線)は令和2年9月に計測したものであり、T.P.表記とする。

委託業務名	R3徳士 今津坂野海岸(坂野地区) 小・和田島 測量業務		
路線名等	今津坂野海岸(坂野地区)		
委託業務箇所	小松島市和田島町浜田他		
図面名	測量計画平面図		
縮尺	SC=1:5000	図面番号	1 / 1
会社名			
事業者名	徳島県東部県土整備局<徳島>		